



Nº de Asuntos

Año: 2014	Trimestre 2 al 2	Órganos	En Trámite Al Inicio Del Periodo	Ingresados		Resueltos		En Trámite Al Final Del Periodo	
JURISDICCIONES		Nº	Nº Asuntos	Nº Asuntos	Media x Órgano	Nº Asuntos	Media x Órgano	Nº Asuntos	Media x Órgano
Jurisdicción Civil (1):									
Jdos. 1ª Instancia		9	3.933	2.734	303,78	3.094	343,78	3.575	397,22
Jdos. de lo Mercantil		1	842	236	236,00	210	210,00	869	869,00
Jdos. Violencia contra la mujer		8	68	58	7,25	62	7,75	63	7,88
Jdos. Familia		2	765	632	316,00	610	305,00	787	393,50
Jdos. 1ª Instª. e Instr.		17	5.958	3.240	190,59	3.500	205,88	5.725	336,76
Jdos. de Menores		1	0	0	0,00	0	0,00	0	0,00
A.P. Secciones Civiles		2	1.290	359	179,50	407	203,50	1.245	622,50
A.P. Secciones Mixtas		0	-	-	-	-	-	-	-
T.S.J. Sala Civil y Penal		1	2	2	2,00	3	3,00	1	1,00
TOTAL		34	12.858	7.261	213,56	7.886	231,94	12.265	360,74
Jurisdicción Penal (2):									
Jdos. Instrucción		5	3.146	7.801	1.560,20	8.071	1.614,20	2.873	574,60
Jdos. 1ª Instª. e Instr.		17	5.201	9.633	566,65	9.809	577,00	4.702	276,59
Jdos. Violencia contra la mujer		8	261	455	56,88	496	62,00	176	22,00
Jdos. de Menores		1	163	77	77,00	95	95,00	146	146,00
Jdos. Vigilancia Penitenciaria		1	660	1.265	1.265,00	1.338	1.338,00	587	587,00
Jdos. de lo Penal		5	766	581	116,20	534	106,80	813	162,60
Jdos. de lo Penal de Ejecutorias		0	-	-	-	-	-	-	-
A.P. Secciones Penales		2	518	585	292,50	613	306,50	490	245,00
A.P. Secciones Mixtas		0	-	-	-	-	-	-	-
T.S.J. Sala Civil y Penal		1	6	2	2,00	4	4,00	3	3,00
TOTAL		33	10.721	20.399	618,15	20.960	635,15	9.790	296,67
Jurisdicción Cont.-Admva.:									
Jdos Cont.-Admvo.		3	662	302	100,67	322	107,33	645	215,00
T.S.J. Sala Cont.-Admvo.		1	356	179	179,00	189	189,00	355	355,00
TOTAL		4	1.018	481	120,25	511	127,75	1.000	250,00
Jurisdicción Social:									
Jdos. de lo Social		6	3.690	1.255	209,17	1.467	244,50	3.451	575,17
Jdos. De lo Social de Ejecuciones		0	-	-	-	-	-	-	-
T.S.J. Sala Social		1	161	266	266,00	245	245,00	182	182,00
TOTAL		7	3.851	1.521	217,29	1.712	244,57	3.633	519,00
TOTAL JURISDICCIONES		58	28.448	29.662	511,41	31.069	535,67	26.688	460,14

(1) Incluida Jurisdicción Voluntaria

(2) Excluidas Diligencias Indeterminadas

Fecha Informe: 01oct2014



Resolución de Asuntos

Año: 2014	Trimestre 2 al 2	Órganos	SENTENCIAS		AUTOS		DECRETOS		
JURISDICCIONES			Nº	Nº Sentencias	Media x Órgano	Nº Autos	Media x Órgano	Nº Decretos	Media x Órgano
Jurisdicción Civil (1):									
Jdos. 1ª Instancia		9	766	85,11	840	93,33	2.674	297,11	
Jdos. de lo Mercantil		1	34	34,00	172	172,00	92	92,00	
Jdos. Violencia contra la mujer		8	16	2,00	33	4,13	8	1,00	
Jdos. Familia		2	273	136,50	234	117,00	154	77,00	
Jdos. 1ª Instª. e Instr.		17	866	50,94	1.066	62,71	2.263	133,12	
Jdos. de Menores		1	0	0,00	0	0,00	65	65,00	
A.P. Secciones Civiles		2	282	141,00	83	41,50	25	12,50	
A.P. Secciones Mixtas		0	-	-	-	-	-	-	
T.S.J. Sala Civil y Penal		1	2	2,00	1	1,00	1	1,00	
TOTAL		41	2.239	54,61	2.429	59,24	5.282	128,83	
Jurisdicción Penal (2):									
Jdos. Instrucción		5	984	196,80	6.215	1.243,00	165	33,00	
Jdos. 1ª Instª. e Instr.		17	890	52,35	7.465	439,12	125	7,35	
Jdos. Violencia contra la mujer		8	57	7,13	227	28,38	1	0,13	
Jdos. de Menores		1	73	73,00	22	22,00	0	0,00	
Jdos. Vigilancia Penitenciaria		1	-	-	-	-	32	32,00	
Jdos. de lo Penal		5	523	104,60	11	2,20	267	53,40	
Jdos. de lo Penal de Ejecutorias		0	-	-	-	-	-	-	
A.P. Secciones Penales		2	292	146,00	315	157,50	0	0,00	
A.P. Secciones Mixtas		0	-	-	-	-	-	-	
T.S.J. Sala Civil y Penal		1	2	2,00	2	2,00	0	0,00	
TOTAL		40	2.821	70,53	14.257	356,43	590	14,75	
Jurisdicción Cont.-Admva.:									
Jdos. Cont.-Admvo.		3	224	74,67	126	42,00	71	23,67	
T.S.J. Sala Cont.-Admvo.		1	145	145,00	37	37,00	13	13,00	
TOTAL		4	369	92,25	163	40,75	84	21,00	
Jurisdicción Social:									
Jdos. de lo Social		6	898	149,67	-	-	852	142,00	
Jdos. De lo Social de Ejecuciones		0	-	-	-	-	-	-	
T.S.J. Sala Social		1	243	243,00	0	0,00	2	2,00	
TOTAL		7	1.141	163,00	0	0,00	854	122,00	
TOTAL JURISDICCIONES		58	6.570	113,28	16.849	290,50	6.810	117,41	



CONSEJO GENERAL DEL PODER JUDICIAL
SECCIÓN DE ESTADÍSTICA JUDICIAL

Resúmenes por Tribunales de Justicia CANTABRIA

Ejecución de Sentencias

Año: 2014	Trimestre 2 al 2	Registradas	Resueltas	En Tramite Al Final Del Periodo
JURISDICCIONES				
Jurisdicción Civil (1):				
Jdos. 1ª Instancia		1.073	1.797	7.652
Jdos. de lo Mercantil		29	31	514
Jdos. Violencia contra la mujer		7	16	76
Jdos. Familia		117	70	789
Jdos. 1ª Instª. e Instr.		1.286	1.138	12.974
Jdos. de Menores		56	65	204
A.P. Secciones Civiles		-	-	-
A.P. Secciones Mixtas		-	-	-
T.S.J. Sala Civil y Penal		1	1	0
TOTAL		2.569	3.118	22.209
Jurisdicción Penal (2):				
Jdos. Instrucción		307	289	434
Jdos. 1ª Instª. e Instr.		266	318	651
Jdos. Violencia contra la mujer		11	9	13
Jdos. de Menores		87	50	405
Jdos. Vigilancia Penitenciaria		-	-	-
Jdos. de lo Penal		750	1.098	4.082
Jdos. de lo Penal de Ejecutorias		-	-	-
A.P. Secciones Penales		11	38	126
A.P. Secciones Mixtas		-	-	-
T.S.J. Sala Civil y Penal		0	0	0
TOTAL		1.432	1.802	5.711
Jurisdicción Cont.-Admva.:				
Jdos. Cont.-Admvo.		55	47	240
T.S.J. Sala Cont.-Admvo.		2	4	21
TOTAL		57	51	261
Jurisdicción Social:				
Jdos. de lo Social		370	384	978
Jdos. De lo Social de Ejecuciones		-	-	-
T.S.J. Sala Social		0	0	0
TOTAL		370	384	978
TOTAL JURISDICCIONES		4.428	5.355	29.159

Fecha Informe: 01oct2014



Tasas

Año: 2014	Trimestre 2 al 2	Resolución	Pendencia	Sentencia	Congestión
JURISDICCIONES					
Jurisdicción Civil (1):					
Jdos. 1ª Instancia		1,13	1,16	0,25	2,15
Jdos. de lo Mercantil		0,89	4,14	0,16	5,13
Jdos. Violencia contra la mujer		1,07	1,02	0,26	2,03
Jdos. Familia		0,97	1,29	0,45	2,29
Jdos. 1ª Instª. e Instr.		1,08	1,64	0,25	2,63
Jdos. de Menores		-	-	-	-
A.P. Secciones Civiles		1,13	3,06	0,69	4,05
A.P. Secciones Mixtas		-	-	-	-
T.S.J. Sala Civil y Penal		1,50	0,33	0,67	1,33
TOTAL		1,09	1,56	0,28	2,55
Jurisdicción Penal (2):					
Jdos. Instrucción		1,03	0,36	0,12	1,36
Jdos. 1ª Instª. e Instr.		1,02	0,48	0,09	1,51
Jdos. Violencia contra la mujer		1,09	0,35	0,11	1,44
Jdos. de Menores		1,23	1,54	0,77	2,53
Jdos. Vigilancia Penitenciaria		1,06	0,44	-	1,44
Jdos. de lo Penal		0,92	1,52	0,98	2,52
Jdos. de lo Penal de Ejecutorias		-	-	-	-
A.P. Secciones Penales		1,05	0,80	0,48	1,80
A.P. Secciones Mixtas		-	-	-	-
T.S.J. Sala Civil y Penal		2,00	0,75	0,50	2,00
TOTAL		1,03	0,47	0,13	1,48
Jurisdicción Cont.-Admva.:					
Jdos. Cont.-Admvo.		1,07	2,00	0,70	2,99
T.S.J. Sala Cont.-Admvo.		1,06	1,88	0,77	2,83
TOTAL		1,06	1,96	0,72	2,93
Jurisdicción Social:					
Jdos. de lo Social		1,17	2,35	0,61	3,37
Jdos. De lo Social de Ejecuciones		-	-	-	-
T.S.J. Sala Social		0,92	0,74	0,99	1,74
TOTAL		1,13	2,12	0,67	3,14
TOTAL JURISDICCIONES		1,05	0,86	0,21	1,87



Evolución

Año: 2014	Trimestre 2 al 2	En Tramite Al Inicio Del Periodo	Ingresados	Resueltos	En Tramite Al Final Del Periodo	Sentencias	Autos	Tasas Resolución	Tasas Pendencia	Tasas Sentencia	Tasas Congestión
JURISDICCIONES											
Jurisdicción Civil (1):											
Jdos. 1ª Instancia		8,08%	-1,12%	18,00%	-5,55%	12,98%	1,45%	0,19	-0,20	-0,22	-0,12
Jdos. de lo Mercantil		19,26%	13,46%	-4,55%	25,22%	-60,00%	4,24%	-0,16	0,31	-0,58	0,24
Jdos. Violencia contra la mujer		-25,27%	3,57%	-18,42%	-11,27%	-54,29%	43,48%	-0,21	0,09	-0,44	0,05
Jdos. Familia		-14,81%	-11,61%	-17,12%	-10,26%	-22,22%	-20,41%	-0,06	0,08	0,12	0,04
Jdos. 1ª Instª. e Instr.		-7,90%	-1,85%	-3,95%	-4,09%	2,73%	-11,68%	-0,02	0,00	-0,25	-0,02
Jdos. de Menores		-	-	-	-	-	-	-	-	-	-
A.P. Secciones Civiles		-25,26%	0,00%	-17,94%	-21,65%	-22,10%	1,22%	-0,18	-0,05	-0,05	-0,04
A.P. Secciones Mixtas		-	-	-	-	-	-	-	-	-	-
T.S.J. Sala Civil y Penal		-66,67%	100,00%	-25,00%	-66,67%	0,00%	-50,00%	-0,63	-0,56	0,33	-0,24
TOTAL		-4,99%	-1,57%	1,28%	-5,43%	-4,97%	-6,61%	0,03	-0,07	-0,21	-0,05
Jurisdicción Penal (2):											
Jdos. Instrucción		-28,53%	-2,13%	-4,41%	-31,05%	-1,11%	-1,10%	-0,02	-0,28	0,03	-0,07
Jdos. 1ª Instª. e Instr.		-8,58%	9,77%	5,25%	-10,51%	-11,18%	2,77%	-0,04	-0,15	-0,16	-0,03
Jdos. Violencia contra la mujer		-16,08%	8,59%	22,47%	-45,34%	7,55%	45,51%	0,28	0,93	4,87	0,40
Jdos. de Menores		3,16%	-18,09%	-8,65%	-1,35%	-25,51%	266,67%	0,12	0,08	-0,18	0,04
Jdos. Vigilancia Penitenciaria		66,25%	28,82%	43,10%	32,21%	-	-	0,11	-0,08	-	-0,02
Jdos. de lo Penal		19,87%	10,46%	-4,30%	28,64%	-4,21%	0,00%	-0,13	0,34	0,00	0,21
Jdos. de lo Penal de Ejecutorias		-	-	-	-	-	-	-	-	-	-
A.P. Secciones Penales		-1,33%	-6,55%	7,73%	-15,81%	-3,63%	18,42%	0,15	-0,22	-0,11	-0,11
A.P. Secciones Mixtas		-	-	-	-	-	-	-	-	-	-
T.S.J. Sala Civil y Penal		-	-60,00%	100,00%	0,00%	-	0,00%	4,00	-0,50	-	-0,20
TOTAL		-11,55%	5,15%	3,07%	-15,25%	-5,87%	1,92%	-0,02	-0,18	-0,09	-0,04
Jurisdicción Cont.-Admva.:											
Jdos Cont.-Admvo.		-17,97%	0,33%	-34,55%	4,20%	-37,43%	-5,26%	-0,35	0,59	-0,04	0,33
T.S.J. Sala Cont.-Admvo.		-44,29%	1,70%	-35,49%	-3,27%	-27,86%	-22,92%	-0,37	0,50	0,12	0,02
TOTAL		-29,60%	0,84%	-34,90%	1,42%	-33,99%	-9,94%	-0,35	0,56	0,01	0,20
Jurisdicción Social:											
Jdos. de lo Social		13,22%	1,87%	4,41%	14,42%	6,15%	-	0,02	0,10	0,02	0,05
Jdos. De lo Social de Ejecuciones		-	-	-	-	-	-	-	-	-	-
T.S.J. Sala Social		19,26%	8,57%	2,94%	28,17%	3,40%	-100,00%	-0,05	0,25	0,00	0,09
TOTAL		13,46%	2,98%	4,20%	15,04%	5,55%	-100,00%	0,01	0,10	0,01	0,06
TOTAL JURISDICCIONES		-6,71%	3,24%	1,70%	-6,89%	-6,05%	0,45%	-0,01	-0,08	-0,13	-0,04

NOTA ACLARATORIA: En el año 2007 se ha pasado a recoger, por primera vez, el dato de número de autos finales en los órganos de la jurisdicción penal. Por este motivo el dato de la evolución de los autos, en los órganos de esta jurisdicción, respecto al mismo periodo del año anterior carece de significación

INGRESADOS (Por Trimestre)

TRIBUNAL SUPERIOR DE JUSTICIA DE CANTABRIA

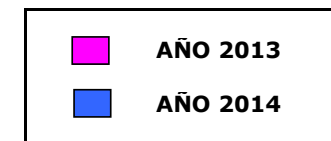
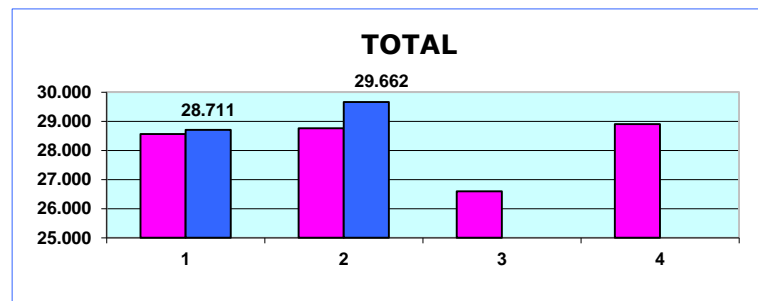
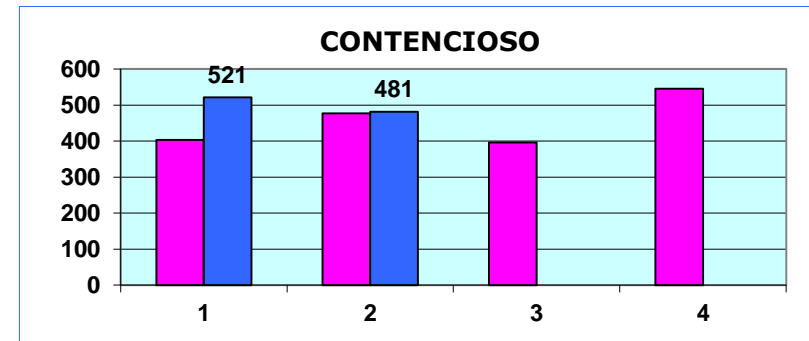
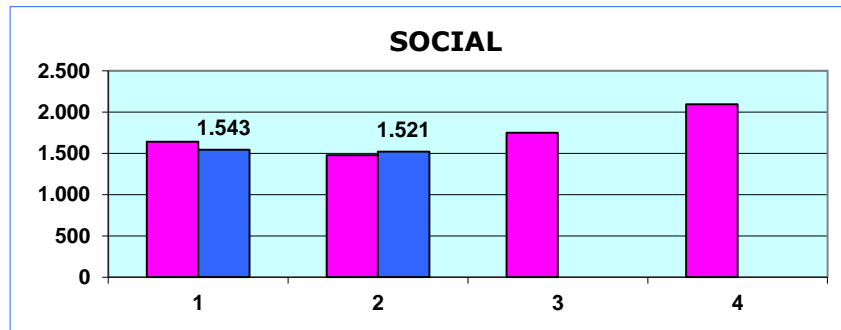
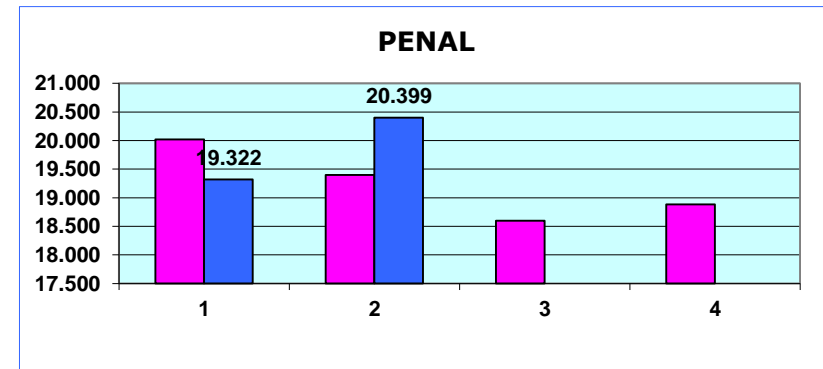
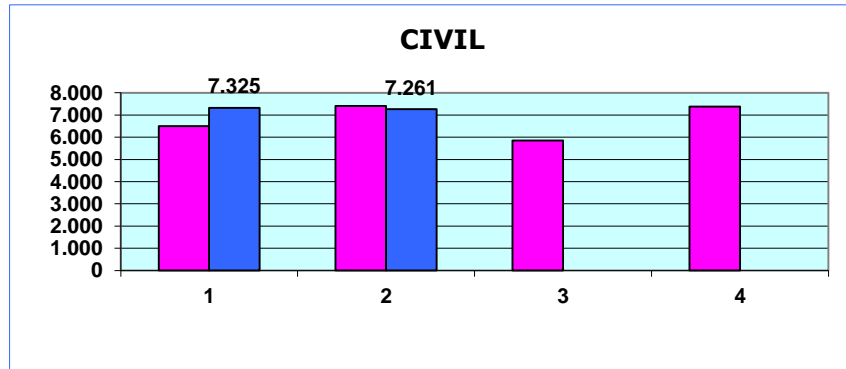

PENDIENTES FINAL (Por Trimestre)

TRIBUNAL SUPERIOR DE JUSTICIA DE CANTABRIA

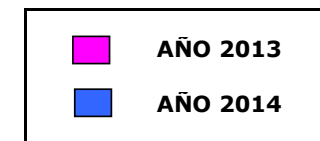
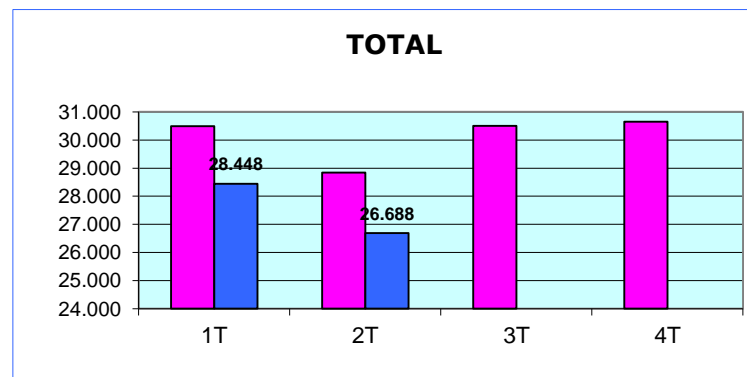
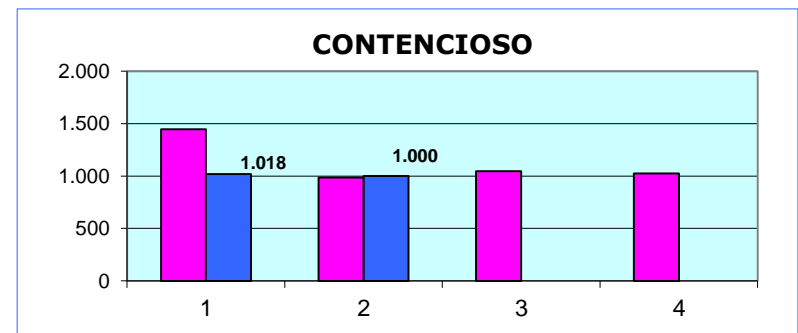
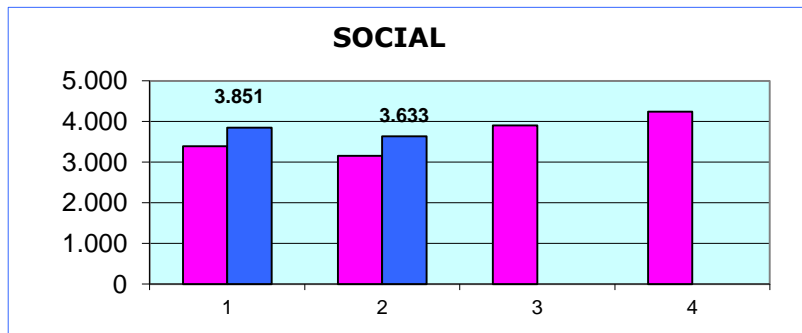
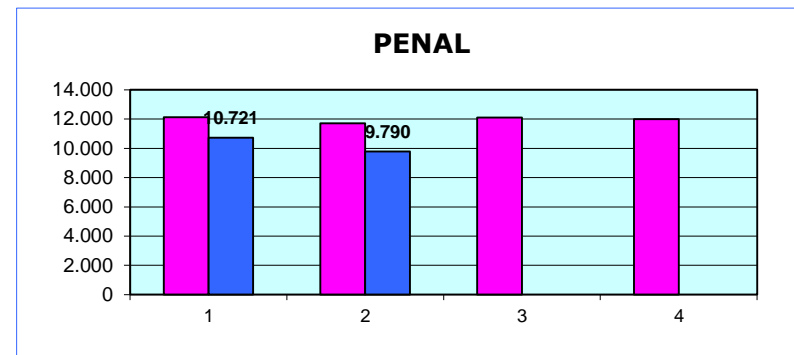
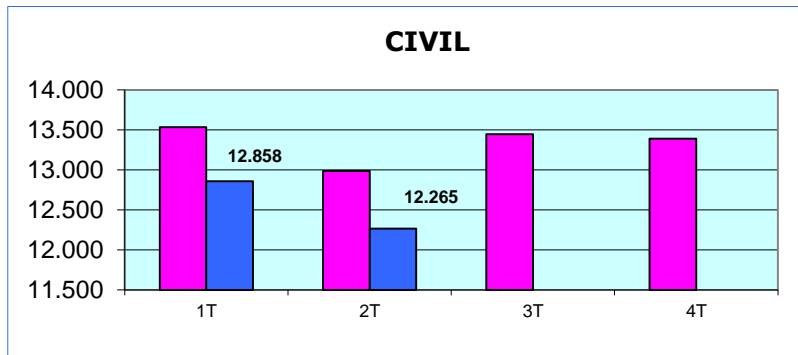

RESUELTOS (Por Trimestre)

TRIBUNAL SUPERIOR DE JUSTICIA DE CANTABRIA

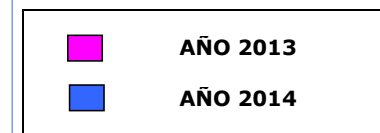
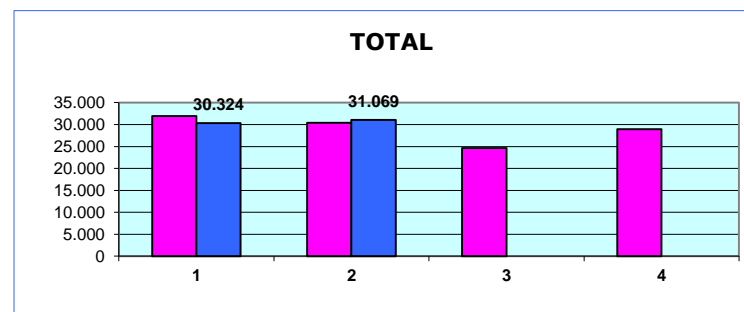
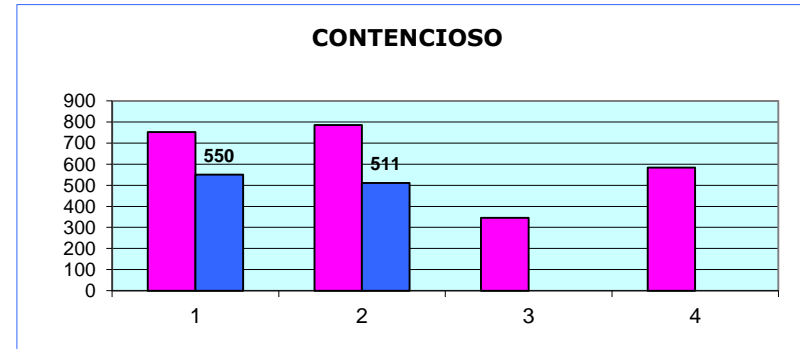
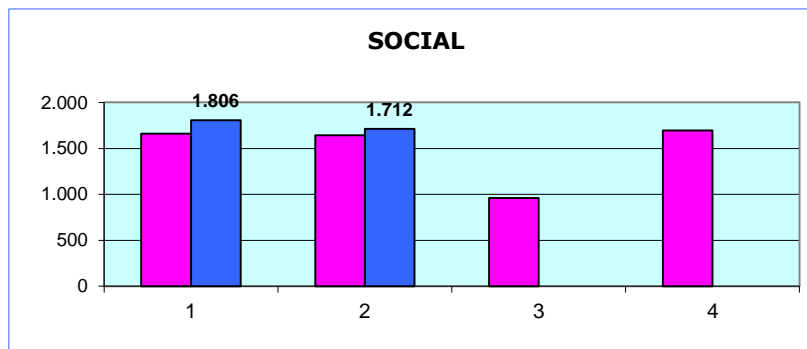
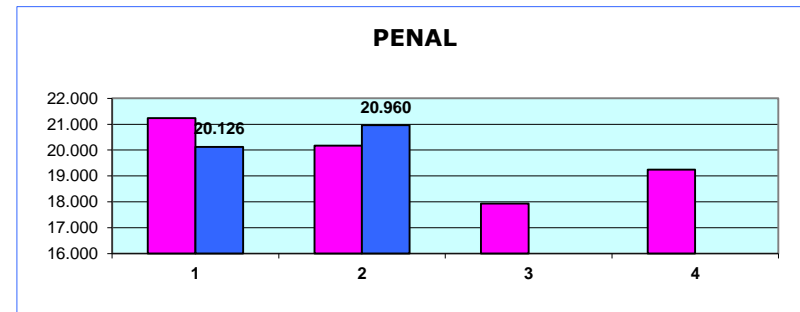
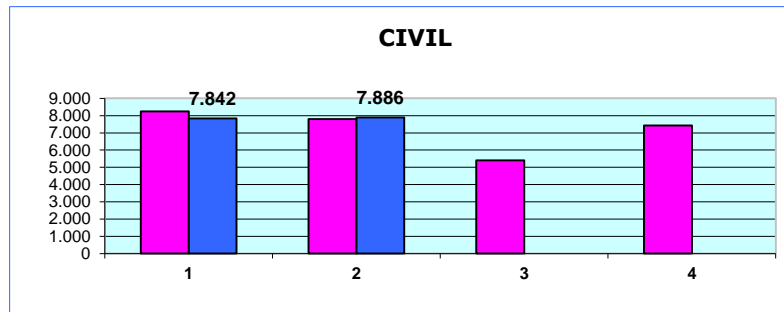

SENTENCIAS (Por Trimestre)

TRIBUNAL SUPERIOR DE JUSTICIA DE CANTABRIA

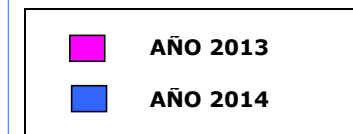
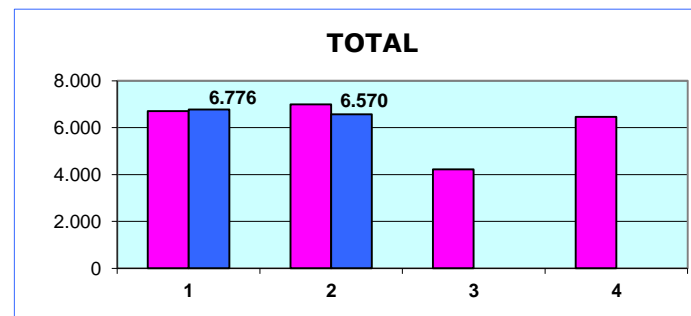
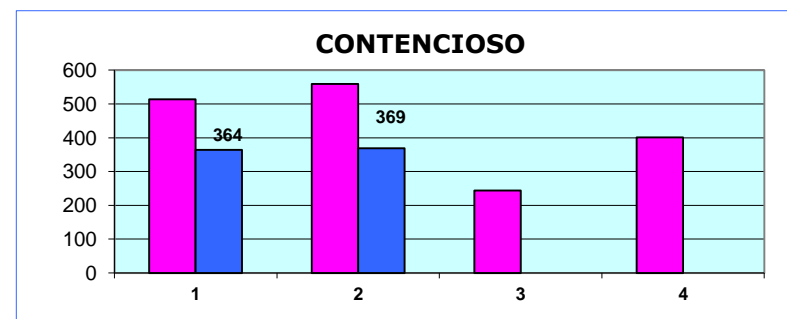
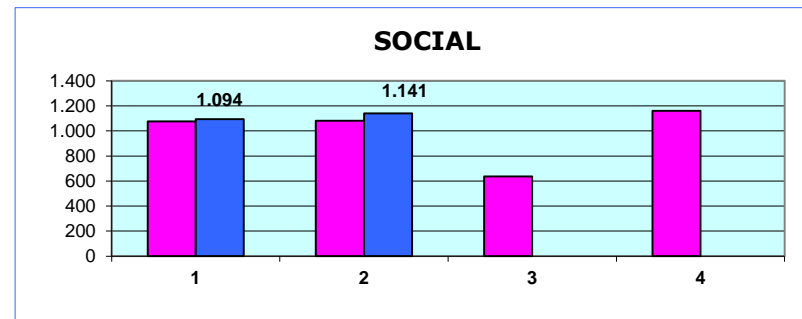
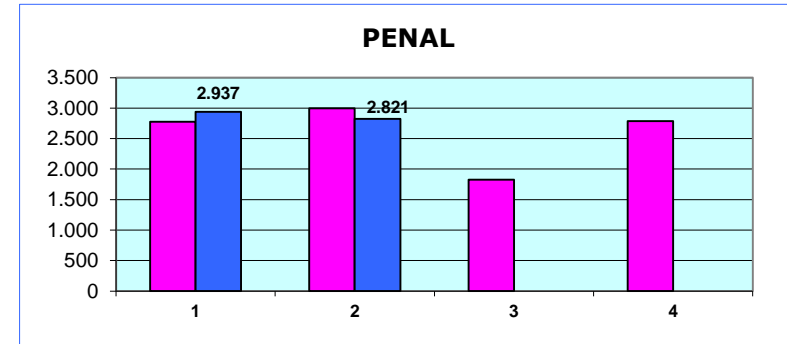
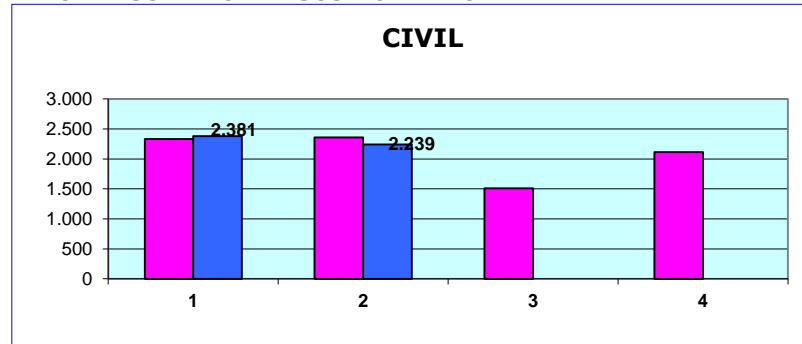

AUTOS (Por Trimestre)

TRIBUNAL SUPERIOR DE JUSTICIA DE CANTABRIA

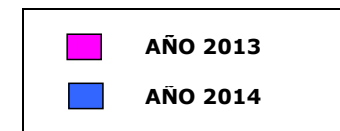
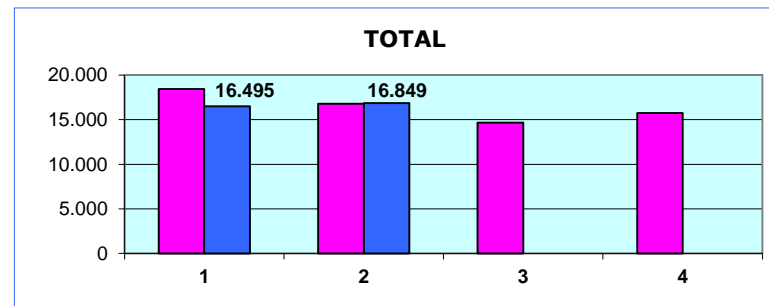
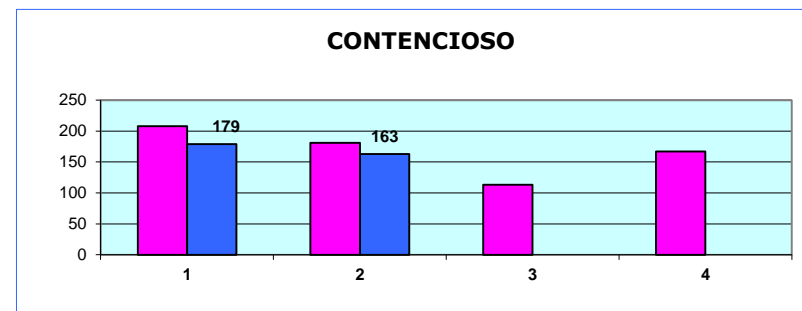
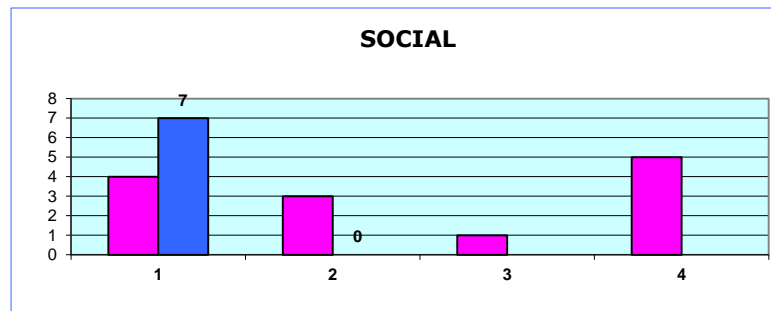
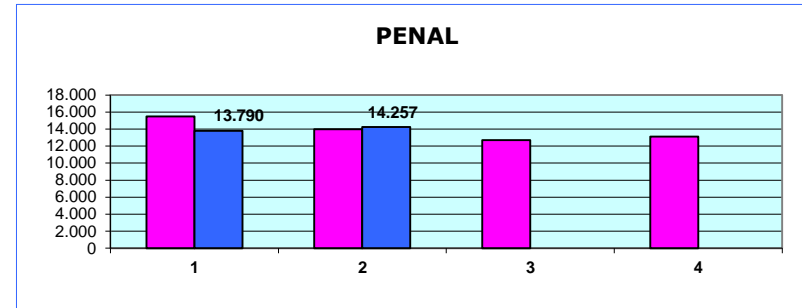
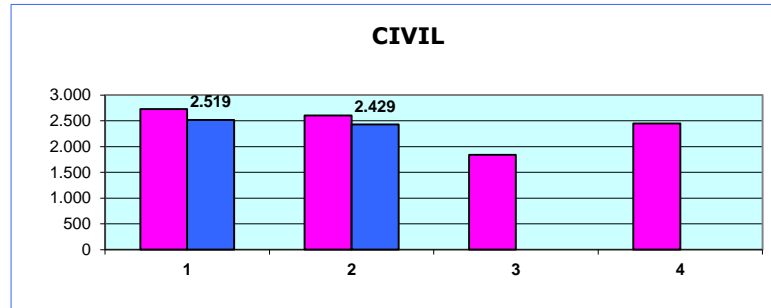

TASA DE PENDENCIA (1) (Por Trimestre)

TRIBUNAL SUPERIOR DE JUSTICIA DE CANTABRIA

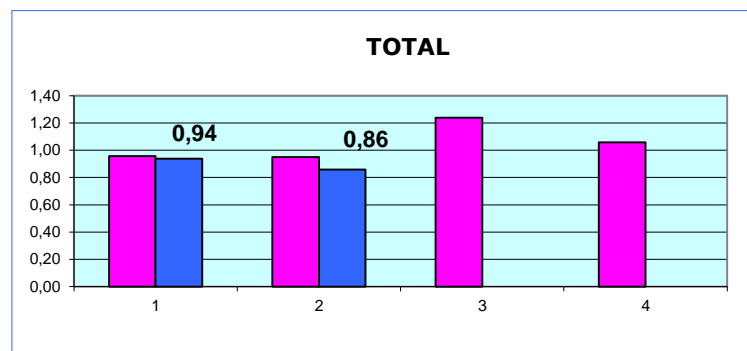
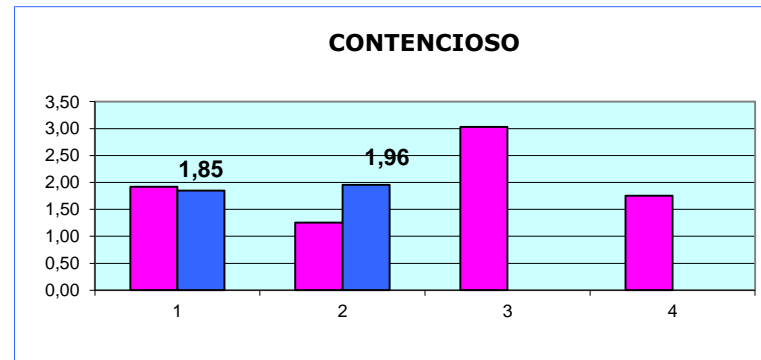
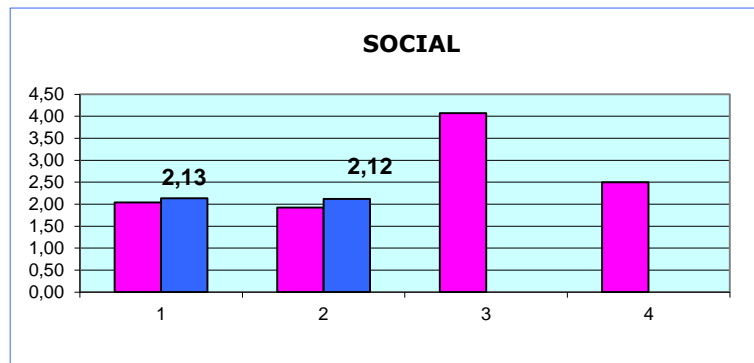
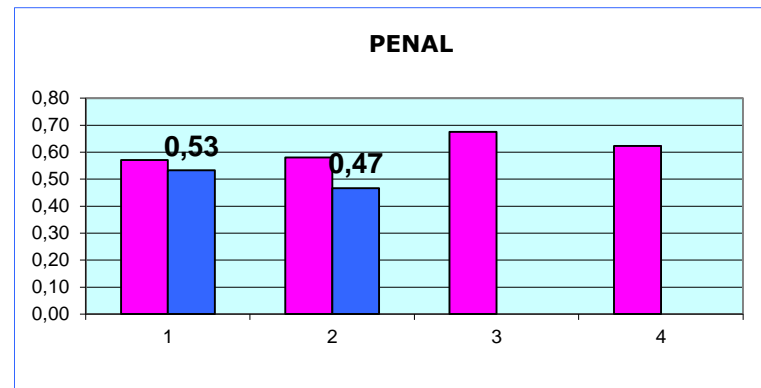
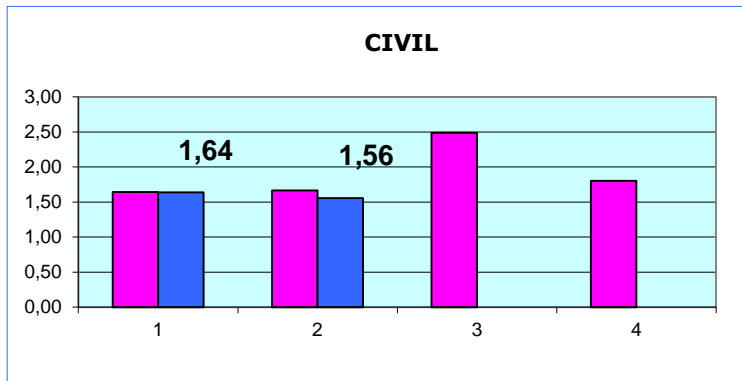

(1) RATIO PENDIENTES/RESUELTOS

■ AÑO 2013
■ AÑO 2014

TASA DE RESOLUCIÓN (1) (Por Trimestre)

TRIBUNAL SUPERIOR DE JUSTICIA DE CANTABRIA

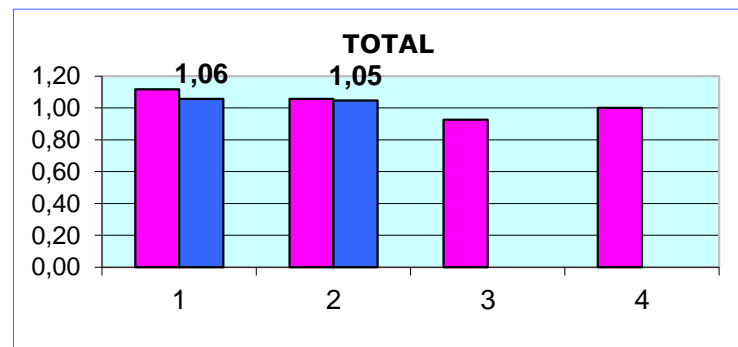
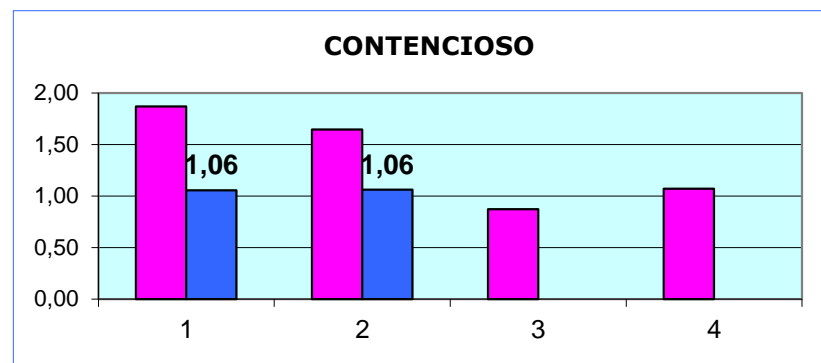
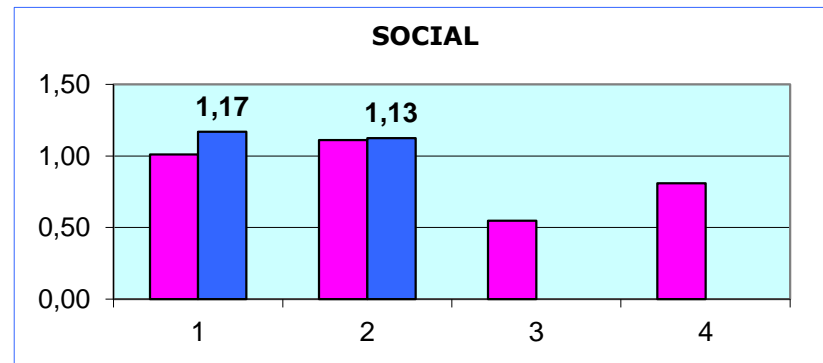
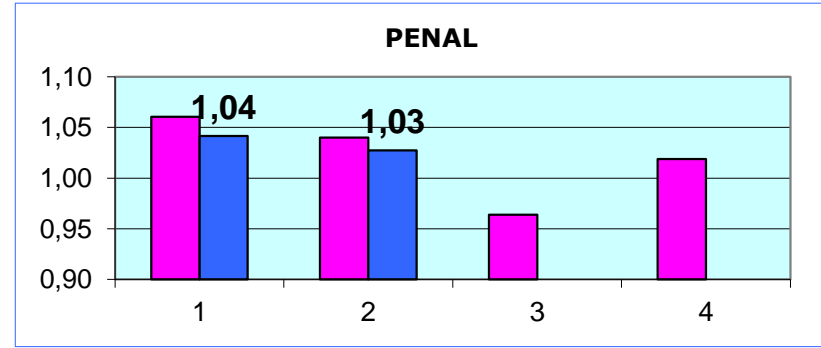
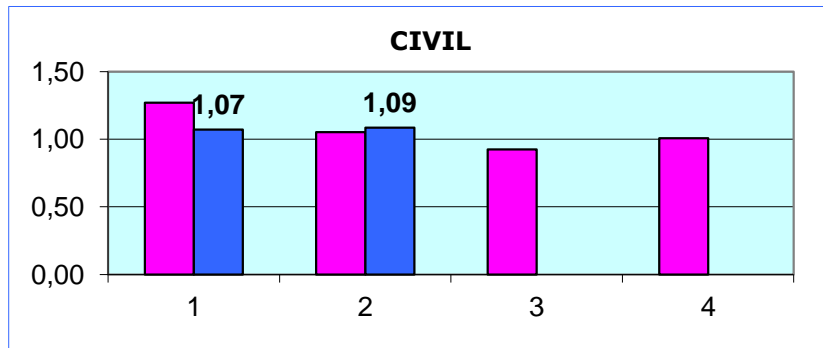

(1) RATIO RESUELTOS/INGRESADOS

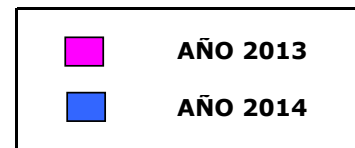

TASA DE SENTENCIA (1) (Por Trimestre)

TRIBUNAL SUPERIOR DE JUSTICIA DE CANTABRIA

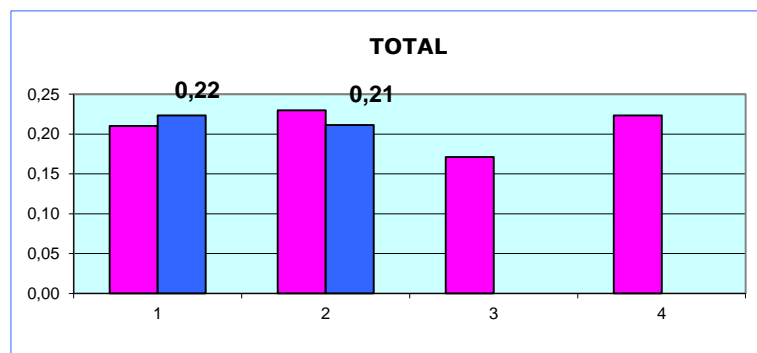
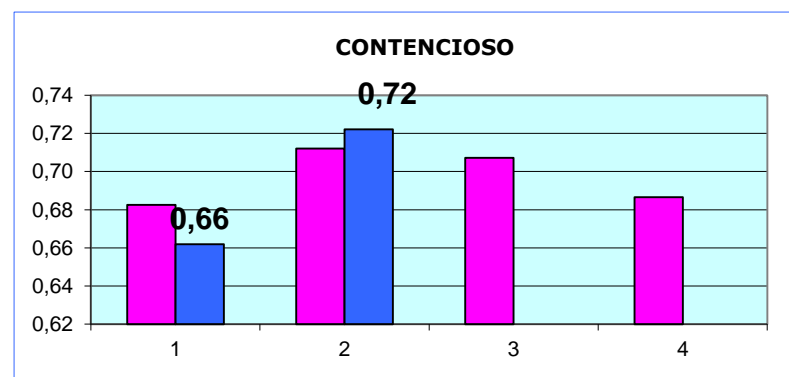
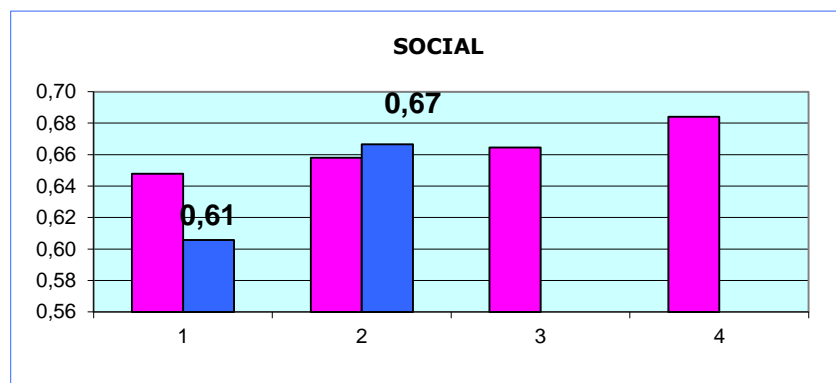
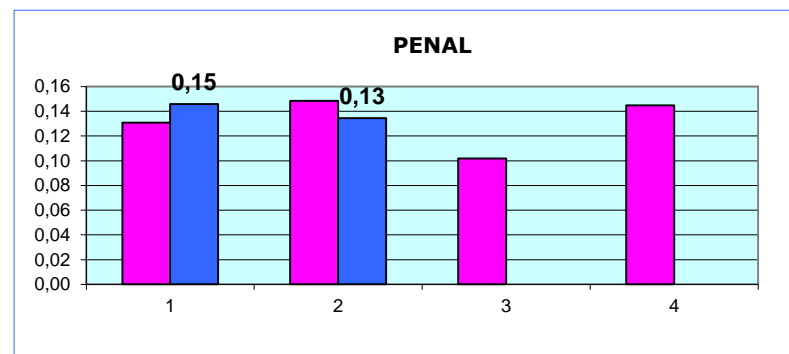
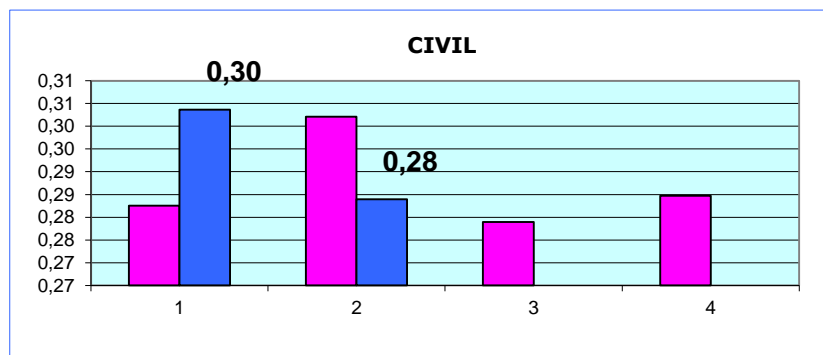

(1) RATIO SENTENCIAS/RESUELTOS

■ AÑO 2013
■ AÑO 2014

TASA DE CONGESTION (1) (Por Trimestre)

TRIBUNAL SUPERIOR DE JUSTICIA DE CANTABRIA

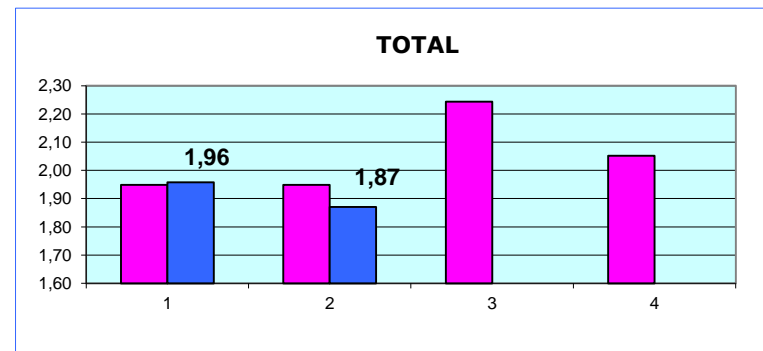
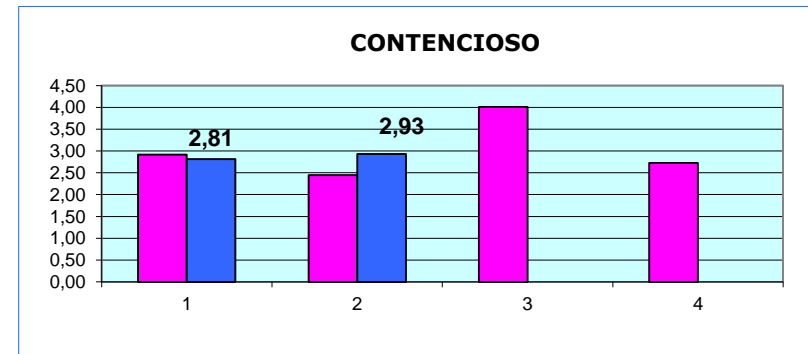
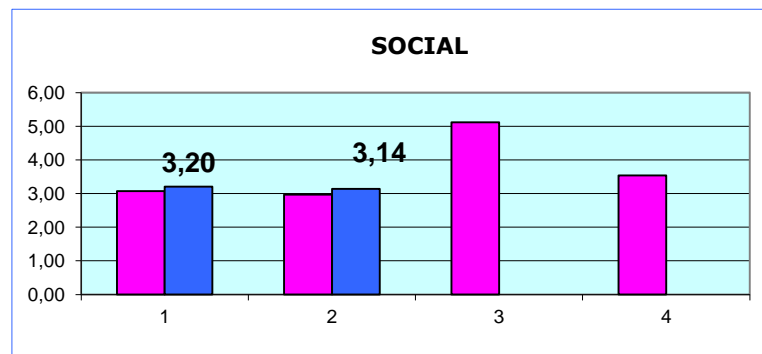
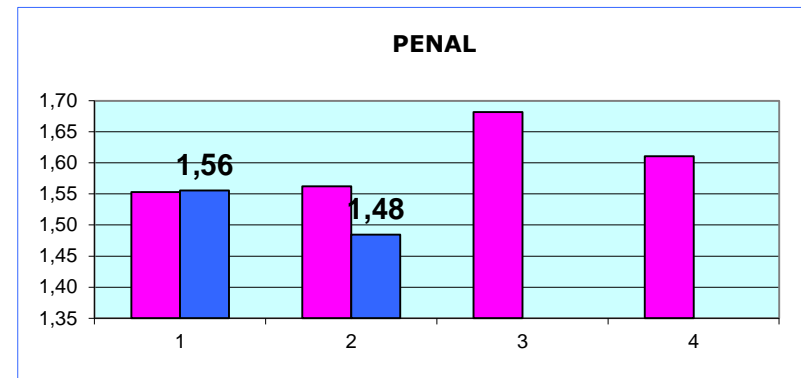
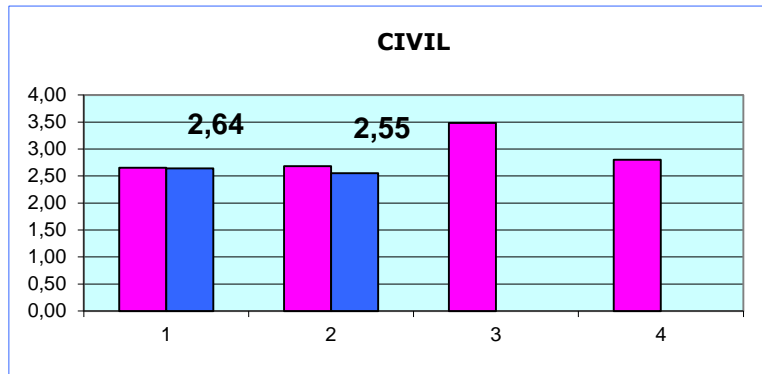

(1) RATIO (PENDIENTES INICIO + INGRESADOS) / RESUELTOS



TRIBUNAL SUPERIOR DE JUSTICIA DE CANTABRIA

Asuntos registrados por jurisdicciones

SEGUNDO TRIMESTRE 2014

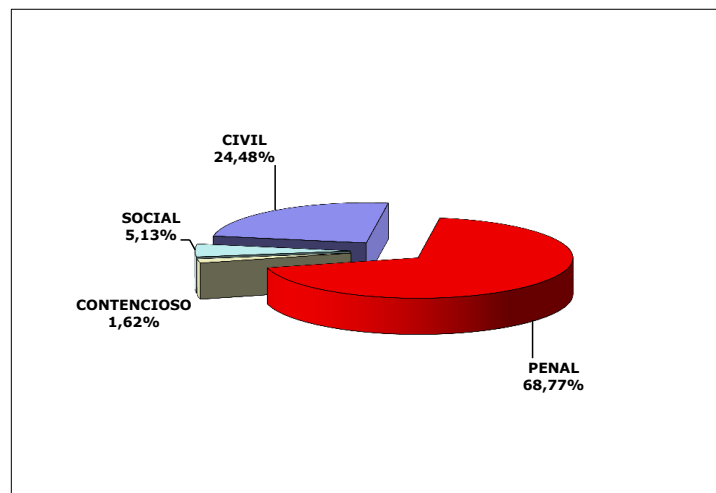

SEGUNDO TRIMESTRE 2013

